Uaa Meta

“有爱世界”元宇宙领主招募书

开局获得500真实居民，成为领主，开启自己的辉煌国度！

WWW.UAAMETA.COM

2025-2-18

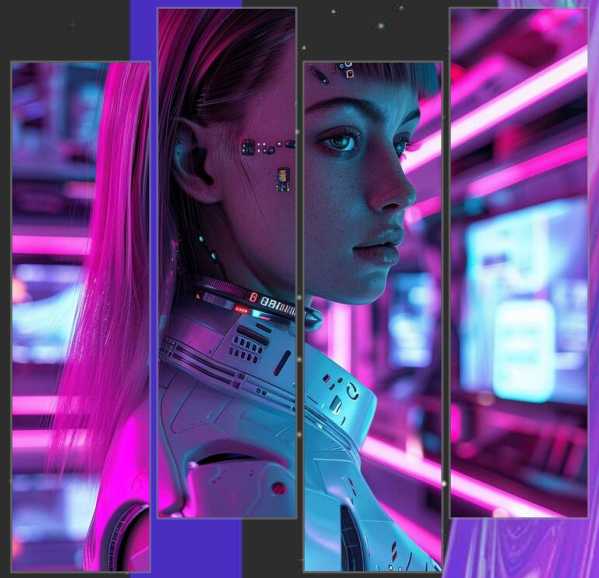

UAAMETA.COM

关于“元宇宙”和“成人元宇宙”

2021年10月，Facebook创始人马克·扎克伯格（Mark Zuckerberg）正式推行“元宇宙”这一概念，并宣布其未来将致力于构建一个完全沉浸式的虚拟世界，并将公司名由Facebook（脸书）更改为“Meta（元宇宙）”以反映其专注于元宇宙的发展方向的决心。

元宇宙目前还处于萌芽阶段，全球著名咨询机构麦肯锡（McKinsey & Company）预测，到2030年，元宇宙的市场规模将超过5万亿美元，人们正在逐渐从传统互联网向元宇宙过渡，这一过程需要20年以上的时间，在后期有明显的加速趋势。

世界访问量排名前10的网站中有2个是成人网站Pornhub（54亿次/月）和Xvideos（36亿次/月），成人网站流量超过全球的30%，平均每天有超过1亿人次访问成人网站，其中2/3是男性，1/3是女性，未来大部分传统的成人网站都将被全新的成人元宇宙所取代。

关于Web3.0

Web3.0尚未有明确统一的定义，目前主流的观点 认为Web3.0是对Web2.0的一种改进，在Web2.0时代，数据和收益集中在大型科技公司手中，Web3.0通过去中心化技术让互联网的数据和收益回归到用户手中。

Web1.0

又称“信息”互联网，用户对信息具有“只读”权限，平台创造全部价值，所有权益完全归平台所有，代表企业有雅虎、搜狐、新浪等；

Web2.0

又称“移动”互联网，用户对信息具有“可读”、“可写”权限，用户为平台创造了巨大的价值，但所有权益归平台所有，代表企业有脸书、阿里、腾讯等。

Web3.0

又称“价值”互联网，用户对信息具有“可读”、“可写”、“可拥有”权限，用户与平台共享收益。在Web3.0阶段，平台将所有收益与用户共享，用户在平台越活跃，贡献的价值越多，获得的收益也就越多。用户的所有收益，都会通过平台发行的通证来进行记录，这个通证再结合区块链的底层技术可以去兑换公司股权和分红，从而打造一个人人皆可参与、参与皆记录贡献、贡献皆有价值的价值互联网。

- 这样的价值互联网是人类社会网络的最高表现形式，是未来30年互联网最大的风口之一。随着价值互联网的发展，不仅用户与企业形成利益共同体，企业与企业之间也会通过这种方式进行融合，从而形成各种各样的生态体系。未来的商业竞争，不再是企业与企业的 竞争，而是生态与生态之间的竞争。
- 如果你是一个消费者，在一个优质的web3.0平台进行消费，你将在消费的同时获得一份意想不到的收益。
- 如果你是一个创业者，在一个优质的web3.0平台开展自己的事业，你将会成的平台的核心，并享受巨大的收益。

关于NFT

NFT(非同质化代币)

NFT（非同质化代币，Non-Fungible Token），是一种众筹扶持项目方的方式，也是区块链上的一种数据单位，每个代币可以代表一个独特的数字资料，作为虚拟商品所有权的电子认证或证书。由于其不能互换的特性，非同质化代币可以代表数字资产，如画作、艺术品、声音、影片、游戏中的项目或其他形式的创意作品。虽然作品本身是可以无限复制的，但这些代表它们的代币在其底层区块链上能被完整追踪，故能为买家提供所有权证明。
——来自维基百科：wikipedia.org/wiki/Non-fungible_token

RTFKT是一家专门制作虚拟运动鞋、数字时尚物品和NFT 的公司 (2021年12月，RTFKT 被 Nike 收购），目前RTFKT发售的数字球鞋有的售价 已超过5万美元一双，创造出与传统运动鞋文化和新兴虚拟商品世界产生共鸣的数字时尚。受RTFKT启发，服饰中的其他品类如帽子、外套、裤子、腰带、饰品等等纷纷有品牌开始发售其NFT数字藏品。

NFT解决了数字藏品的版权问题，极大的促进了数字藏品市场的发展，创造出多个令人惊叹的交易记录，如Beeple的《Everydays: The First 5000 Days》，这件作品在2021年3月通过佳士得拍卖行以 6930万美元 的价格售出，成为至今为止最昂贵的NFT交易，也有多幅作品售出价格超出千万美元。

因成人领域的作品大部分不受法律和版权保护，极大的限制了作者的创作热情，NFT的出现可以解决这一问题，同时元宇宙中的领地、服饰、游戏道具等等都可以铸成NFT，让会员对购买的资产拥有真正的所有权，可以在元宇宙之外的市场上交易这些资产。

关于“有爱世界”

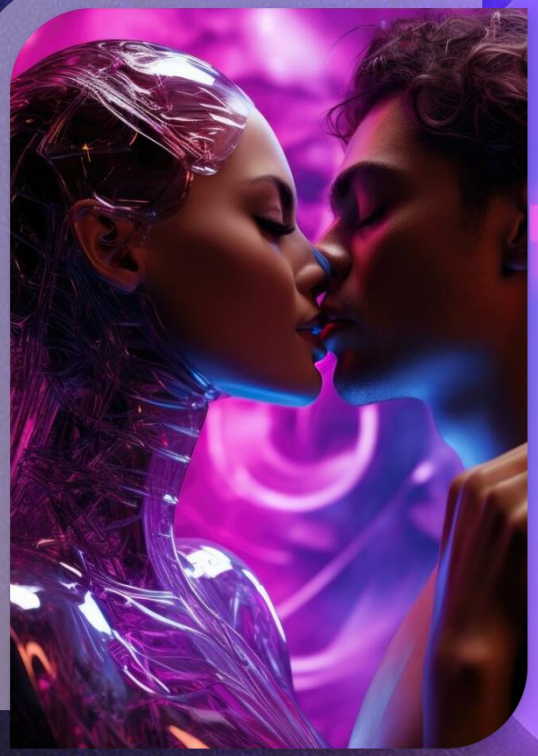

ABOUT UAA META

互联网的很多技术如在线支付、流媒体技术、VR技术等在初期都是由成人产业率先提出并应用，然后普及到其他行业，这反映了科技与人类底层需求的紧密联系。

2021年11月，在美国硅谷互联网科技公司工作的工程师感受到了元宇宙的无限未来，迅速组织起来，共同认为成人元宇宙将比泛元宇宙需求更强烈，也将会更早实现，于是由数十名在硅谷工作的工程师正式确立启并动了“有爱世界”元宇宙项目，致力于将“有爱世界”建设成为成人元宇宙第一品牌。

“有爱世界”是秉承web3.0理念，以用户需求为导向，基于区块链、NFT、AI、XR等前沿技术构建的多人在线互动的虚拟世界，为玩家提供个性化和沉浸式的游戏体验，满足人们在Web 3.0时代对成人娱乐的全新需求。

“有爱世界”是成人领域最早将资产进行区块链代币化，进行STO（Security Token Offering）改革的机构，这需要超大规模用户参与、不断贡献群体智慧，才有可能建设成为一个无与伦比的元宇宙世界，于是创始团队在2021年11月11日，正式推出UAA.COM，开启“有爱世界”的第一阶段“蛮荒时代”。

历经3年的稳步运营，在“蛮荒时代”已经积累了50万的原始居民，日均访问量已超百万人次，达成了第一阶段的目标。现“有爱世界”开启第二阶段“领主时代”，面向全球招募2000名有责任心、有梦想、富有冒险精神的领主，带领其领地内的居民不断开拓，建立起一个又一个辉煌的国度！

继“蛮荒时代”和“领主时代”之后，“有爱世界”将依次开启“帝国时代”、“星际时代”和“永恒时代”，借助Web3.0的大趋势，打造一个传奇世界，让所有参与者共同享受这个巨大的红利。

一个目标

将“有爱世界” 打造成为成人元宇宙的第一品牌

两大角色

1.领主
2.居民

01

三大产品

1.游戏世界
2.VR眼镜
3.智能情趣用品

02

四大系统

1.社交系统
2.生态系统
3.交易系统
4.奖励系统

03

五大优势

1. 居民优势
2. 生态优势
3. 技术优势
4. 资源优势
5. 地理优势

04

六大特色

1. 躺赚模式
2. 千人千面模式
3. AIGC模式
4. 智能合约模式
5. 群体智慧模式
6. 高复购模式

05

两大角色——领主 & 居民

“有爱世界”（以下简称：系统）领主时代共设置2000席位领主，作为平台股东，享有收税权、分红权、优先权和建议权。

领主需要在市场上购买1000 USDT的UAA币（有爱币），转入指定地址锁仓（分12个月按金本位缓释）来兑换一枚创始领主NFT徽章，作为领主身份的标识，创始领主NFT徽章限量发行2000枚。

拥有NFT的领主享有以下的权益：

领 主 权 益	权益说明
权益1	系统初始时为每位领主分配500真实居民，之后每年分配不低于500真实居民。
权益2	领主享受直接推荐的居民消费时所产生利润的50%作为推荐奖励。
权益3	领主可以对除直接推荐居民外的所有居民征收10%的消费税。
权益4	领主可以分享平台的5%的利润作为年终分红。
权益5	领主可获得 uaa.com 终身至尊VIP，所有内容和功能对领主永久免费。
权益6	当领地内出现新的领主时，依邀请关系远近分享新领主收入的10%。
权益7	推荐超过20位领主的领主，可获得“创世者”称号，可额外获得所有推荐领主领地内所有居民消费时所产生利润的2%作为创世奖励。

三大产品——1.游戏世界

第一阶段 推出以城池建设和攻防为主题的游戏

可以建设自己的城池并拥有自己的英雄和军队，不同城池之间可以进行访问或攻防战。

除了城池建设和攻防主题游戏外，还同步开放棋牌类游戏，以满足不同爱好的玩家。

第二阶段 推出多人在线开放世界成人游戏

将一阶段的二维城池升级为3D立体城池，持续继续城池攻防战，并支持领主间的国战。

此阶段推出元宇宙预演版，在开放世界成人游戏中，玩家通过创建的角色可以和他人角色进行组队游戏。

第三阶段 推出以真人角色扮演为主题的元宇宙世界

将所有国度和城池元宇宙化，玩家可以穿梭在不同城池之间，欣赏每个人的艺术创作。

此阶段已推出完全体元宇宙，每个人在元宇宙中都会拥有自己定制的角色，较上一阶段模型更为精细和逼真，玩法更丰富多彩。

在此阶段玩家可摆脱道德束缚，与他人进行语音、视频、远程做爱、组队游戏等一系列活动，虚拟世界比现实世界更让人流连忘返。

UAA META GAMES

在传统游戏中，玩家并不真正拥有自己的游戏内资产，游戏物品在游戏之外没有任何价值。当玩家停止游戏时，投入游戏的所有时间和金钱都将丢失，游戏物品永远停留在游戏中。

有爱世界推出P2E（Play to Earn，玩赚）游戏，带给玩家不一样的体验，在Gaming+NFT+DeFi+Marketplace+Auction+Virtual Land多重载体之下，让玩家对他们在游戏中赚取或购买的资产拥有真正的所有权，玩家可以在游戏外的市场上买卖这些资产。

三大产品——2.VR眼镜

* VR眼镜是进入“有爱世界”元宇宙的钥匙之一

UAA META GIASSES

VR眼镜是进入“有爱世界”元宇宙的钥匙之一，
带上VR眼镜，玩家可以选择进入喜欢的场景，
如都市、校园、山谷、森林、废土、科幻等。

玩家也可以设置自己喜欢的形象和声音，
还可以将对方设置为自己喜欢的形象和声音。

通过VR眼镜，每个玩家都可以发挥无穷的想象力，
充分的表达自己的个性。

三大产品——3.智能情趣用品

* 智能情趣用品是进入“有爱世界”元宇宙的钥匙之二

UAA META TOYS

智能情趣用品是进入“有爱世界”元宇宙的钥匙之二。

男用情趣用品可通过传感器感受到另一方的温度、湿度、紧度、收缩等参数并全真模拟。

女用情趣用品可通过传感器感受另一方的力度、粗细、长短、冲击力、温度、抽插动作等参数并全真模拟。

智能情趣用品可单独使用，也可根据地理位置随机配对使用，使用过程中双方可通过VR眼镜进行语音或视频通话。

在元宇宙中，在匹配到心仪的玩家时，可以通过智能情趣用品最大程度的还原出对方的真实的身体状况和运动姿势，并通过VR眼镜中的虚拟形象和声音（例如可将对方设置为自己的男神女神），进一步提升新鲜感和刺激感，带来全新的刺激体验。

四大系统——1.社交系统

UAA META SOCIAL SYSTEM

第一阶段：线上社交

• 支持每个用户发表作品或贴文，其他用户可以评论、打赏、点播、点赞、私信、关注、分享等。

• 支持用户组建私密同好圈，在圈内支持私聊、群聊、发起活动、众筹等。

第二阶段：线下社交

• 本阶段吸引大量线下女性会员，为会员和会员之间的交友和约会提供隐私和安全保障。

第三阶段：角色扮演

• 玩家捏脸选择自己喜欢的人物角色进入元宇宙世界，以全新形象，展示生活另一方面，并通过VR眼镜和智能情趣用品与他人远程互动。

四大系统——2.生态系统

UAA META ECOSYSTEM

“有爱世界”着重建立“内容生态”、“服务生态”，即有人生产内容、有人消费内容，有人提供服务、有人消费服务，为提供方和消费方构建良好的生态环境，促进双方的共同繁荣。

内容生态系统

大力引入作者、原画师、声优、片商、网红博主等入驻，发表原创内容，这些原创内容将吸引更多的新用户加入，从而给创作者带来更多的收益，加大创作的热情，从而建立良好的内容生态系统。

“有爱世界”将通过NFT为创作者赋予版权，解决现实生活中成人内容难以获得版权的问题，创作者可通过NFT版权获得丰厚的收益。

服务生态系统

大力吸引女性会员，提供线上交友、线下约会、直播、陪聊、伴游等服务，通过评价系统让消费者不再踩坑，通过加密聊天和资金担保等措施确保双方的隐私和资金安全，从而建立良好的服务生态系统。

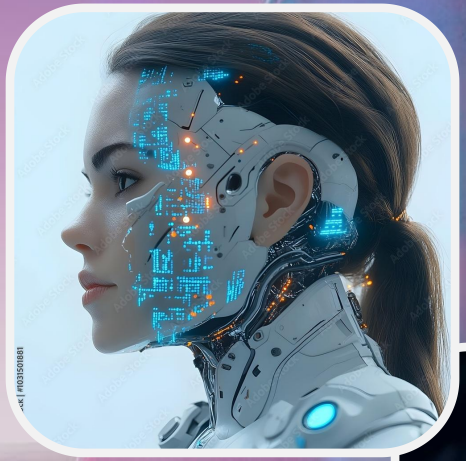

四大系统——3.交易系统

UAA META TRADING SYSTEM

有些国家或地区的电商平台和社交平台，需遵守国家法律法规要求，对涉及成人的内容、产品或服务都有严格限制，致使这一庞大的市场长期被抑制，目前主要通过各种地下方式隐蔽的进行，从而出现了大量的诈骗行为，市场极不规范。

隐私保护 安全交易

“有爱世界”将通过区块链技术搭建全新的交易系统，通过区块链代币进行交易，保护用户交易时的隐私安全，还提供评论系统和资金担保支持，用户在交易前，查看评论可以减少踩坑；交易发生后，如遇诈骗及时举报，平台扣留资金，诈骗分子取不走钱，如此进一步保护用户资金和人身安全。

多样化交易品

交易系统为每个居民提供便捷的交易支持，居民之间可以相互交易实体物品、虚拟物品和服务。

- 虚拟物品交易：如私密图片、私密视频、私密信息以及其他虚拟物品；
- 实体物品交易：如原味内衣、情趣用品、壮阳补肾补充剂等物品；
- 陪伴服务交易：如线上交友、线下约会、直播、陪聊、伴游等服务；

四大系统——4.奖励系统

UAA META REWARD SYSTEM

“有爱世界”秉承Web3.0的理念，将收入的60%以上分享给创造价值的用户，采用POVA（Proof of Valid Activity）区块链共识机制，确保网络中的节点仅对合法且有意义的活动进行验证。

在POVA机制中，有效活动可能包括完成交易、运行智能合约或其他有助于区块链网络发展的操作，只有满足特定标准的活动才会被认定为有效，得到共识的认可。

在“有爱世界”中的邀请新人、创作作品、发表贴文、提供服务、提供商品、阅读观看、订阅打赏、转发评论、审核校验等均被定义为有效活动，会得到相应的奖励。

“有爱世界”将邀请关系和奖励制度写入区块链智能合约，确保奖励系统像自然法则一样持续的运行，直到永久。

五大优势

1.居民优势

拥有50万居民待分配

系统已有真实注册会员50万人，尚未分配到领地，可为每位领主在初始时分配500余居民，且每年免费赠送不低于500居民。

2.生态优势

完善的内容生态和服务生态

系统每天访问量超过百万人次，吸引了大量创作者和服务者入驻，为打造完善的内容生态和服务生态奠定了坚实的基础。

3.技术优势

支持亿级用户规模的技术团队

系统已平稳运行3年，无一天宕机停服，现可支持十亿级用户规模，为实现元宇宙平提供了完善的技术支持。

4.资源优势

海量成人资源可供训练大模型

平台拥有海量的成人内容，现已安排进行大模型训练，即将推出成人领域的超级AI，可根据用户的幻想自动生成理想的图文和长视频。

5.地理优势

拥有合法运营成人平台的资质

“有爱世界”总部位于美国硅谷，拥有合法运营成人内容的资质，公司也坚决杜绝幼童、毒品、宗教政治等敏感内容，确保平台长久稳定运行。

六大特色

1.躺赚模式

系统将所有居民平均分配给领主，这些居民是真实存在且有消费的会员，系统拿出超过60%的收入来对居民和领主进行奖励，以期不断扩大用户规模，提高竞争力。

2.千人千面模式

系统根据大数据算法，精确计算出每个人性趣爱好，从而推荐不同的内容给用户，实现千人千面的效果。

3.AIGC模式

在OGC模式基础上，系统推出AIGC模式，可根据用户指定的场景、容貌、身材特征、声音、动作姿势、台词等快速输出成人视频，真假难辨，从此自己做导演，想看什么就有什么。

4.智能合约模式

系统将全面转型为Web3.0基于区块链的去中心化网络，将邀请关系和奖励制度写入区块链智能合约，自动执行，不受人为干扰。

5.群体智慧模式

“有爱世界”将采用DAO（去中心化自治组织）来实现群体智慧，成员可以通过持有治理代币参与决策过程，所有决策均由成员集体做出。

6.高复购模式

系统引入的游戏道具、线上陪聊、线下约会、订阅内容、圈子活动等都具有很高的复购率，这些高复购率的行为可以为居民和领主带来丰厚的奖励。

“有爱世界”的发展规划

在高达万亿美元的成人元宇宙赛道上，目前尚未有领导品牌的出现，没有一个令多数人满意的平台，头部一旦形成，必将形成巨大的黑洞效应，阻断未来的竞争对手，有爱世界”立志成为成人元宇宙的领导者！

项目启动 2021年 11月11日	0居民 2022年	10万居民 2023年	30万居民 2024年	100万居民 2025年	300万居民 2026年	1000万居民 2027年	3000万居民 2028年	1亿居民 2029年	2亿居民 2030年	3亿居民	5亿居民	
组建创始团队 战略规划	开启蛮荒时代 搭建免费内容平台	免费成人内容引流 打造内容生态	免费成人内容引流 打造服务生态	开启领主时代 开放游戏世界 推出UAA币和NFT	推出社交系统 推出线下交友服务	推出AIGC服务 推出交易系统	开启WEB3.0转型 推出智能情趣用品 进军国际市场	推出VR眼镜 推出性爱机器人	开启帝国时代 前10%领主晋升为元首 推出完全体元宇宙	开启星际时代 前10%元首晋升“执政官”	开启永恒时代 前10%执政官晋升为“永恒之主”	

“有爱世界”宪章

1. 用户隐私至上

• 所有用户在有爱世界元宇宙中的数字身份会得到尊重，每个用户拥有选择匿名、化名或公开身份的自由，且任何未经授权的个人信息收集、共享或交易都会被禁止。

2. 公平准入

• 有爱世界元宇宙确保所有成年人无论国籍、种族、性别、或经济背景，均能够公平地参与和进入元宇宙的虚拟空间。

3. 数字资产与虚拟产权保护

• 用户在有爱世界元宇宙中的虚拟数字资产会受到数字产权保护，未经许可的复制、盗用或出售他人虚拟资产视为违法行为。

4. 社区自我治理

• 有爱世界元宇宙中的各社区有权根据自身的需求和文化背景设定规则，并有权对社区内的事务进行自治。有爱世界元宇宙的总体治理框架尊重并支持各社区的自我管理权。

5. 数据透明与开放

• 有爱世界元宇宙的运作公开透明，特别是在涉及用户数据使用和处理时，用户有权了解其数据的存储、使用方式，并对其数据拥有完全的控制权。

6. 包容性与多样性

• 有爱世界元宇宙鼓励多元文化的共存，抵制一切形式的歧视和偏见。所有用户可在不受歧视的情况下，自由表达和参与元宇宙中的活动。

7. 行为规范与防止虚拟暴力

• 有爱世界元宇宙内设有明确的行为规范，禁止一切形式的虚拟暴力、骚扰、霸凌和其他有害行为。任何违反行为会依据规则迅速处理，并为受害者提供保护。

8. 创作者权益与公平收入

• 有爱世界元宇宙中的创作者、设计者和开发者会获得与其贡献相符的公平收入和回报。去中心化的经济模式确保创作者能够从中受益，并鼓励更多创新和贡献。

9. 技术伦理与可持续发展

• 有爱世界元宇宙的技术开发会遵守伦理原则，避免对社会和用户造成潜在的危害。同时，元宇宙的技术基础设施会考虑环境可持续性，尽量减少能源消耗和环境影响。

10. 跨平台互操作性

• 有爱世界元宇宙具备跨平台的互操作性，确保用户的虚拟身份、资产和数据可以在不同的虚拟世界和平台之间无缝迁移和共享，促进全球元宇宙的互联互通。

“有爱世界”——生态治理代币UAA币（有爱币）

UAA币（有爱币）

“有爱世界”生态治理代币UAA币，持有UAA币可以参与社区治理和投票，在对未来发展方向的重大决策上拥有投票权，让“有爱世界”元宇宙更加透明、真正去中心化。

- 发行量：10亿枚
- 发行价：$0.0000000077 BNB
- 买卖税率：0

有爱币升值依据

- 具有真实应用场景：购买内容、购买服务、购买游戏道具、购买商品、购买VR和智能情趣硬件产品等；
- 每年居民规模较上一年增长2-3倍，到2030年底预计达2亿居民，新增用户对有爱币的需求持续存在；
- “有爱世界”收入的10%用于在二级市场回购UAA币进行销毁；
- “有爱世界”收入的10%将用于构建多币种兑UAA币轮动池，享受牛市红利；

“有爱世界”——有爱链公链计划

成人行业长期存在以下的问题

1. 支付隐私：许多消费者希望在付款时保持隐私，而传统支付方式难以保证匿名性。
2. 内容版权保护：成人内容经常被未经授权复制和分享，导致内容创作者难以维权。
3. 支付方式的接受度：很多银行不愿处理成人产业的交易，导致消费者支付方式有限。
4. 透明且公开的收益分配：成人行业的收益往往难以公平分配，特别是给内容创作者和表演者。
5. 身份认证与验证：成人产业需要严格的身份验证以防止未成年人参与，但传统方式可能存在隐私泄漏风险。
6. 低费用和高效支付：传统支付途径收取高额手续费，尤其对跨国交易更是如此。
7. 合规与内容审核：很多成人内容因合规问题被平台封锁，限制了创作者自由发挥。
8. 创作者的隐私保护：在成人产业中，创作者往往需要更高的隐私保护。
9. 忠诚度和激励机制的不足：许多成人内容平台缺乏有效的激励机制。
10. 打击诈骗和伪造内容：成人产业中存在大量虚假信息和诈骗行为。

“有爱世界”将在Web3.0转型之前推出自己的公链——有爱链

• 有爱链专为成人产业打造，针对性的一一解决上述痛点问题，重点解决支付、利润分配和隐私保护三大核心痛点。

• 首先，通过区块链技术提供快捷、安全、低成本的支付解决方案，支持多种加密货币支付方式，实现透明交易并保护用户隐私。其次，有爱链利用智能合约自动化收入分配，确保内容创作者、平台及合作伙伴之间的利益分配更加高效公正，减少中介成本。最后，有爱链通过零知识证明和数据加密技术，进一步保护用户隐私，提升用户信任感，为成人行业打造更具未来感的生态系统。

“有爱世界”——AI Agent 计划

AI Agent（人工智能代理或称智能体）是指一种基于人工智能技术的系统，能够感知其环境、做出决策并采取行动以完成特定目标。AI Agent 通常包含感知、推理、决策和执行等功能模块，可以独立或与人类交互以完成复杂任务。

有爱世界将推出针对成人领域的AI Agent，实现以下的目标：

- 智能内容采集：和现有的爬虫技术完全不同，AI AGent可以智能的分析并采集全网最新、最热的内容，并按规范整理后上架。
- 智能内容审核：对于会员发表的评论、贴文和作品，AI Agent能够快速审核，对于违规和垃圾内容进行过滤，效率极大提升，且可能更少出错。
- 智能广告投放：AI Agent会智能制定广告投放策略并执行，不断为有爱世界拉取源源不断的新会员。
- 智能反诈防骗：成人内容领域是诈骗多发的重灾区，AI Agent会智能分析哪些内容涉嫌诈骗或伪造，予以删除或标注出风险等级，最大程度减少诈骗。
- 智能软件开发：AI Agent会智能分析每位会员的操作习惯、意见反馈，自主制定功能模块和完成开发，不断的优化体验，完成自我进化。
- 智能经济提升：AI Agent拥有远超常人的智能经济模型，会不断自主推出热门内容、产品和服务，提高有爱世界的收益，造福全体会员。
- 智能世界创造：每个会员的偏好都不同，AI Agent可为每个会员创造出色调、布局、外观和功能均不同的个性化世界，并不断的自主演化有爱世界元宇宙。

有爱世界还会为每位会员开放AI Agent接口，让每位会员根据自己的兴趣爱好定制自己的AI Agent，让每位会员拥有自己独特的虚拟机器人女友/男友。

“有爱世界”——性爱机器人计划

“有爱世界”性爱机器人计划

世界著名的人工智能公司，如微软、谷歌、特斯拉等，可以推出具有超高智慧的人形机器人，在家庭中承担清扫、整理、搬运、医疗助手、安保等工作，但由于社会道德约束，这类机器人提供性爱服务的可能性极低。

“有爱世界”将在性爱机器人领域投入大量的研发，计划在2030年前发布男女两款性爱机器人，不仅具有日常家政助手的模式，还可以开启隐藏性爱达人模式：

- 在超大规模的成人资源（小说、语音、图片和视频）训练下，机器人熟悉所有的调情话语、声音、手法和姿势，比100个海王海后懂的都多；
- 外形可定制，不仅身高、腹肌、容貌、嗓音、胸部、臀部等可定制，关键隐私部位的粗细、长短、松紧、颜色、是否可加热等均可按要求定制；
- 皮肤采用与人体肌肤几乎无差别的材质制作，皮肤温度可控，五官和表情和常人无异，可搂着睡觉，让您晚上不再感到孤单寂寞冷。

常问问题（FAQ）

Q 参与“有爱世界”有没有法律风险?

A 有些国家或地区参与成人内容相关的项目是违法的，请遵守当地的法律法规。

Q 请给我一个“有爱世界”非参加不可的理由?

A 搞笑版：曾经有一个躺赚的机会摆在我面前，可是我没有去珍惜，等到失去的时候才后悔莫及，尘世间最痛苦的事莫过于此，如果上天能够给我一个再来一次的机会，我会对那时的我说三个字，莫错过，如果非要给这个躺赚加一个期限，我希望是一万年。

A 严肃版：布局你的下一个10年，准备进入Web3.0，关键机会抓住一两次，人生从此大有不同!

Q 我所在的国家/地区禁止与成人内容有关的项目，但我很想参加怎么办?

A 有爱世界建议您遵守当地的法律法规，但有爱世界的宪章中规定了公平准入的法则，所以系统向每一位想参与的人提供以下的支持：

- 1）领主可以随时更改自己的Email，使用与自己身份无关的Email作为登录ID；
- 2）所有奖励发放都通过USDT和UAA币进行支付，用户在第三方区块链交易所提取奖励，在系统内不会存有用户银行账户相关的信息；
- 3）所有的沟通内容均经过加密处理后传输，确保在传输过程中不会被窃听，且提供定时销毁功能，确保沟通安全；
- 系统还提供了更多的技术手段来保护用户的隐私安全

常问问题（FAQ）

Q 平台怎样出金和入金?

A 平台所有出金和入金均通过USDT和UAA币进行支付，用户可在第三方区块链交易兑换为本国货币，最大程度保护用户的隐私安全和资金安全。

Q 我该怎样最大化收益?

A 平台认为有以下几种可行的方式:

- 邀请更多的居民加入;
- 持有UAA币，UAA币有非常大的升值空间;
- 多为平台的贡献价值（如评论、分享、发帖等）以获得更多奖励。

Q 网站在一些国家或地区，被封禁了怎么办?

A 开启VPN软件之后就可以绕过封禁，另外平台通过以下两种方式解决:

- 平台通过地址发布页定期更新域名，只要记住地址发布页就可以找到新的域名;
- 平台推出手机APP，安装手机APP后就无需担心被封禁的问题。

Q 项目涉及成人内容，总是觉得难以启齿，不好意思和身边的朋友推荐怎么办?

A 平台在以下几个方面提供帮助:

- 对于领主而言，初始时平台赠予500居民，且每年赠予不低于500居民，即使不推荐朋友也会有不错的居民规模；对 于居民而言，平台设置100宽度，每个居民都有可能被动获得邀请人资格，从而被动获得奖励收益;
- 平台启用 uaameta.com，作为“有爱世界”的项目管理平台，和uaa.com 内容平台不同，在这里没有任何的成人内 容，用户在这里可以方便的管理居民、查看奖励、提取现金、进行游戏、邀请居民等，而无需担心任何的不雅内容;
- 尽量将邀请链接或邀请码分发到其他外网社交平台，吸引规模庞大的陌生人群体，而不是吸引身边少量熟悉的朋友。

常问问题（FAQ）

Q 为什么“有爱世界”以中文内容开始?

A 主要原因有以下两个方面：

1）中文内容有足够庞大规模的用户群体，且目前人均年消费额仅为20美元，相较成熟的美国市场（人均年消费额130美元）有巨大的市场潜力；

2）在欧美市场，即使是成人内容，也有完善的版权保护制度，而中文内容几乎都没有版权，这在项目早期对快速积聚用户规模非常有利。

Q “有爱世界”能做多久?

A “有爱世界”可以长久的进行下去，基于以下几点依据：

1）“有爱世界”在美国是合法项目，不存在法律风险，符合当地法律法规，在世界范围内，大部分发达国家也是合法的项目；

2）“有爱世界”的所有奖励支出都控制在合理的范围内，不存在亏空风险；

3）转型为Web3.0后，所有的邀请关系和奖励制度均以智能合约进行约束和执行，并成立DAO组织进行决策，即所有决策权都由组织成员共同持有，每个成员根据其持有的代币或投票权重来参与决策过程，不受小部分人的影响。

4）“食色性也”、“饱暖思淫欲”均反映了几千年来，如同吃饭、睡觉一样，人们对成人内容一直有强烈的需求，不会像某些产品一样，风靡一时之后人们便失去了兴趣，“有爱世界”既可以满足生理需求，还可以有机会获得丰厚的奖励，二者合一，必然对大部分用户有很强的吸引力。

5）大部分项目都存在后继乏力，虎头蛇尾现象，根源在于无法持续吸引足够数量的新人，而有爱世界随着越来越丰富的内容和服务，可以吸引越来越多的新人，保持强劲动力。

Uaa Meta

“有爱世界”元宇宙 UAA META

现实世界的资源已在地理大发现和无数次战争之后被彻底占领，人们难以再有大规模重新分配财富的机会。元宇宙和NFT的出现，为未来塑造出一个平行世界，现实世界中的大部分都将在元宇宙中虚拟重现，这给予所有人一次再分配财富的机会。

超级AI的发展速度超乎想象，Elon Musk预言不久的将来通用人形机器人数量将超越人类规模的2-3倍，大部分的工作由机器人完成，机器人将成为财富制造的主体。那时，人们的注意力越来越成为稀缺的资源，是未来元宇宙世界主要争夺的目标，在争夺用户注意力方面，有爱世界有着天然的优势。

“有爱世界”借助Web3.0的大趋势，发挥自身多重优势，提供技术、展示、交流、支付、安全等全方面的解决方案，会员只需将“有爱世界”介绍给新人即可获得丰厚的奖励。“有爱世界”，践行“消费即投资”理念，致力于打造一个传奇的元宇宙世界，让所有参与者共同享受这个巨大的红利。

这一次，让“老色匹”们来改造世界吧！

WWW.UAAMETA.COM

有爱世界领主招募火热进行中，详情请访问 uaameta.com

support@uaameta.com @uaameta @uaametaverse